**UGK Rolamentos**

CATÁLOGO VIRTUAL DE ROLAMENTOS - ROLAMENTOS.COM

# rolamento 211

https://www.zsgrolamentos.com.br/produto/rolamento-211/

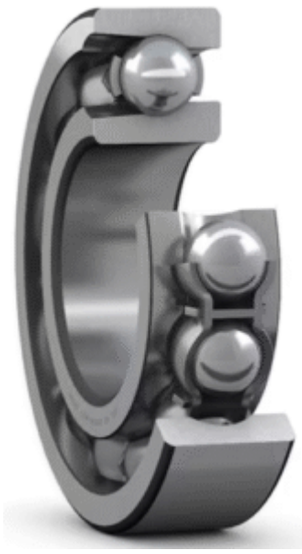

é um **rolamento rígido de esferas com uma carreira e com mais esferas**. suas medidas básicas são: diâmetro interno – furo de **55.0000** mm | diâmetro externo – tamanho total de **100.0000** mm | largura – espessura de **21.0000** mm | peso de **0,6600 kg**

variações conhecidas para o rolamento **211**: **211-2RS | 211-2RS/C3 | 211-2Z | 211-2Z/C3 | 211-C3 | 211-DDU | 211-DDU/C3 | 211-NR | 211-NR/C3 | 211-ZNR | 211-ZNR/C3 | 211-ZZ | 211-ZZ/C3**

outras designações para o rolamento **211**: **0**

## Dados do produto

| | |
|---|---|
| **grupo** | 11 - rolamentos |
| **código** | 211 |
| **variante - sufixo** | 2RS, 2RS/C3, 2Z, 2Z/C3, C3, DDU, DDU/C3, NR, NR/C3, ZNR, ZNR/C3, ZZ, ZZ/C3 |
| **categoria** | rolamento rígido de esferas com uma carreira e com mais esferas |
| **série** | 200 |
| **construção** | radial |
| **corpo rolante** | esferas |
| **quantidade de carreiras** | 1 carreira |
| **medida (1) interno (mm)** | 55.0000 |
| **medida (2) externo (mm)** | 100.0000 |
| **medida (3) espessura (mm)** | 21.0000 |
| **medidas totais (mm)** | 55x100x21 |
| **outras designações** | 0 |
| **iso** | abec-1 |
| **nomenclatura NCM** | 8482.10.10 - rolamento de esferas - carga radial |
| **aplicação - segmento** | industrial geral |
| **sob-consulta** | sim |
| **nome da montadora** | indeterminado |
| **código de montadora** | 0 |

## Descrição

### rolamento 211 é um rolamento rígido de esferas com uma carreira e com mais esferas

produto grupo: **11 – rolamentos**
rolamento código: **211**
rolamento 211 série: **200**
rolamento 211 variações: **211-2RS | 211-2RS/C3 | 211-2Z | 211-2Z/C3 | 211-C3 | 211-DDU | 211-DDU/C3 | 211-NR | 211-NR/C3 | 211-ZNR | 211-ZNR/C3 | 211-ZZ | 211-ZZ/C3**
rolamento 211 conversões: **0**
rolamento 211 medida interna (eixo-d): **55.0000** mm
rolamento 211 medida externa (tamanho-D): **100.0000** mm
rolamento 211 medida espessura (largura-B): **21.0000** mm
rolamento 211 medidas totais: **55x100x21** mm
rolamento 211 peso : **0,6600 kg**
rolamento 211 NCM: **8482.10.10 – rolamento de esferas – carga radial**

---

rolamentos possuem inúmeras variações, relacionadas ao tipo de blindagem, de material aplicado nas blindagens, de material aplicado no separador dos corpos rolantes, tamanho da folga entre anéis e corpos rolantes, quantidade e tipo de placas de vedação, ranhuras no anel externo, anéis de retenção, anéis de encosto, e etc.. selecione nas opções disponíveis a variação que deseja consultar. caso não esteja listada, utilize o campo de observações do formulário para descrevê-la.

---